कनाडा में क्रिमिनल लॉ कोर्ट जाना - प्लान बनाएं

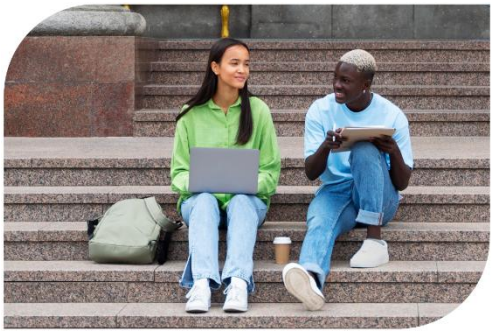

- इंटरप्रेटर का इंतज़ाम करें - आप अपने वकील या कोर्ट स्टाफ़ के ज़रिए फ़्री इंटरप्रेटर के लिए रिक्वेस्ट कर सकते हैं। यह रिक्वेस्ट जितनी जल्दी हो सके करें।
- वहां कैसे पहुंचना है, इसका प्लान बनाएं - अपीयरेंस नोटिस या समन में आपकी कोर्ट की तारीख, समय और जगह लिखी होगी। आपको समय पर वहां पहुंचना होगा। अगर आप काम, बीमारी या परिवार की ज़िम्मेदारी की वजह से कोर्ट नहीं जा सकते, तो जितनी जल्दी हो सके कोर्ट को बताएं। कोर्ट की तारीख रीशेड्यूल करने के लिए कहें।
- एक सपोर्ट पर्सन को साथ लाएं - आप इमोशनल सपोर्ट, डॉक्यूमेंट्स को ऑर्गनाइज़ करने में मदद या नोट्स लेने के लिए कोर्ट में एक सपोर्ट पर्सन को साथ ला सकते हैं। वे आपकी तरफ़ से बात नहीं कर सकते। जब आपका नाम पुकारा जाए, तो जज को बताएं कि आपके पास एक सपोर्ट पर्सन है, उनका नाम और वे आपसे कैसे जुड़े हैं। उदाहरण के लिए: "मेरा एक सपोर्ट पर्सन है, [नाम], जो मेरा फ़ैमिली फ़्रेंड है"।
- पेपरवर्क लाएं - अपने ऊपर लगे आरोपों से जुड़े कोई भी फ़ॉर्म या दूसरे डॉक्यूमेंट्स लाएं।
- क्या कहना है, इसकी प्रैक्टिस करें - जब आप जज से बात करें या जब जज आपसे बात करें, तो खड़े हो जाएं। साफ और इतनी ज़ोर से बोलें कि जज आपको सुन सकें। प्रोविंशियल कोर्ट में, जब आप जज से बात करते हैं, तो आप जज को "योर ऑनर" कहते हैं।
- ड्यूटी काउंसल से बात करें - ड्यूटी काउंसल एक वकील होता है जो नोवा स्कोटिया लीगल एड के लिए काम करता है और कोर्ट में फ्री, बेसिक कानूनी सलाह देता है। आप कोर्ट स्टाफ से पूछ सकते हैं कि वे कहां मिल सकते हैं।
- नोट्स लें और सवाल पूछें - अगर आपको जज, क्राउन अटॉर्नी, या कोर्ट स्टाफ की कोई बात समझ नहीं आती है, तो आप उनसे उसे दोहराने या अलग तरीके से कहने के लिए कह सकते हैं। कोर्ट की नई तारीखों या कोर्ट को दी जाने वाली जानकारी के बारे में नोट्स लें।

नोट्स

नोवा स्कोटिया की लीगल इन्फॉर्मेशन सोसाइटी कानून के बारे में सवालों के जवाब दे सकती है। आप ईमेल, लाइव चैट, टेक्स्ट या फ़ोन से सवाल पूछ सकते हैं। वे आपके ऑप्शन और कानून क्या कहता है, यह समझने में आपकी मदद कर सकते हैं। वे कानूनी सलाह नहीं दे सकते या आपके साथ कोर्ट नहीं जा सकते।